



PROFIL

DINAS PENANAMAN MODAL & PTSP

KABUPATEN LUWU TIMUR

Dinas Penanaman Modal Pelayanan Terpadu Satu Pintu
Kabupaten Luwu Timur



KATA PENGANTAR

Assalamualaikum Warahmatullahi Wabarakatuh



**KEPALA DPMPSTP
KAB. LUWU TIMUR**

Andi Habis Unru, S.E

Profil Perizinan pada Dinas Penanaman Modal dan Pelayanan Terpadu Satu Pintu ini disusun oleh Dinas Penanaman Modal dan Pelayanan Terpadu Satu Pintu Kabupaten Luwu Timur sebagai sarana informasi pelayanan perizinan terpadu satu pintu dan investasi perusahaan PMA/PMDN di Kabupaten Luwu Timur, yang didalamnya memuat dan memberikan gambaran secara umum berbagai hal seperti : Sistem Pelayanan Berbasis Teknologi Informasi, Jenis Pelayanan, Mekanisme Pemberian izin, Prosedur Pelayanan Pengaduan serta data penunjang lainnya yang kami rangkum dalam bentuk tabel, bagan, grafik dengan maksud dapat membantu investor/ pelaku usaha/masyarakat untuk mendapatkan informasi mengenai pelayanan perizinan dan penanaman modal dalam memperoleh legalitas izin di Kabupaten Luwu Timur.

Kami menyadari bahwa Buku Profil Perizinan yang kami susun ini belum sempurna, maka kami berharap segala kritik serta saran untuk perbaikan penyempurnaannya sehingga pada penyusunan profil yang selanjutnya akan lebih baik lagi.



DASAR PEMBENTUKAN DPMPTSP KABUPATEN LUWU TIMUR

Sebagai salah satu pelayanan publik Pemerintah, Dinas Penanaman Modal dan Pelayanan Terpadu Satu Pintu yang dibentuk pada tahun 2005, masih berkedudukan sebagai Kantor Pelayanan Terpadu Satu Pintu dengan batasan fungsi kewenangan masih dibatasi oleh ruang lingkup kewenangan.

Olehnya itu, seiring dengan perkembangan pelayanan publik fungsi Kantor Pelayanan Terpadu Satu Pintu berubah menjadi Dinas Penanaman Modal dan Pelayanan Terpadu Satu Pintu, perubahan kemajuan serta dinamika pertumbuhan ekonomi, sosialPolitik, karenanya Pelayanan publik merupakan salah satu prioritas utama pemerintah , mengalami restrukturisasi lembaga PTSP menjadi Dinas Penanaman Modal dan Pelayanan Terpadu satu Pintu (DPMPTSP) berdasarkan Instruksi Presiden Nomor 97 tahun 2014, tentang Pembentukan Penanaman Modal dan Pelayanan Terpadu Satu Pintu, dalam mengiring investasi yang ada di daerah- daerah. Serta Peraturan Bupati Nomor 46 Tahun 2016 tentang Susunan Organisasi, Kedudukan, Tugas dan Fungsi serta Tata Kerja Dinas Penanaman Modal dan Pelayanan Terpadu Satu Pintu Kabupaten Luwu Timur.



VISI DAN MISI

Pemerintah Kabupaten Luwu Timur untuk mewujudkan cita-cita Bupati dan Wakil Bupati terpilih dalam melaksanakan pembangunan kedepan, maka dalam hal ini Dinas Penanaman Modal dan Pelayanan Terpadu Satu Pintu (DPMPTSP) Kabupaten Luwu Timur menyusun

Visi :

“ Terwujudnya Pelayanan Perizinan Yang Prima Dalam Rangka Mewujudkan Kabupaten Luwu Timur Yang Berkelanjutan dan Lebih Maju Berlandaskan Nilai Agama dan Budaya ”

Dalam rangka mewujudkan Visi tersebut , maka disusunlah Misi yaitu rumusan umum mengenai upaya-upaya yang akan dilaksanakan untuk mewujudkan Visi.

Adapun Misi DPMPTSP Kabupaten Luwu Timur yaitu :

- Menciptakan Sistem Pelayanan Perizinan yang Mudah, Traansparan dan Akuntabel
- Meningkatkan Kualitas SDM Aparatur Profesional
- Mengembangkan Sistem Pelayanan dan Informasi Online
- Mengembangkan Pelayanan yang zero complain
- Pelayanan Tanpa Calo



INDIKATOR KINERJA UTAMA (IKU)

No	SASARAN RENSTRA	INDIKATOR KINERJA UTAMA	SATUAN	FORMULASI INDIKATOR	SUMBER DATA	PENANGGUNG JAWAB
1	2	3	4	5	6	7
1.	Terciptanya Iklim Investasi yang Kondusif di Daerah (S1)	Nilai Investasi Penanaman Modal Asing (PMA) Nilai Investasi Penanaman Modal Dalam Negeri (PMDN)	Juta Rupiah Juta Rupiah	Nilai Investasi Penanaman Modal Asing (PMA) dalam 1 Tahun Nilai Investasi Penanaman Modal Dalam Negeri (PMDN) dalam 1 Tahun	Laporan Kegiatan Penanaman Modal (LKPM) Laporan Kegiatan Penanaman Modal (LKPM)	Bid.Penanaman Modal. Bid.Penanaman Modal
2.	Meningkatnya Kualitas Pelayanan Perizinan Non Perizinan Daerah (S2)	IKM	Indeks	Hasil Indeks Kepuasan Masyarakat (IKM) dalam 1 Tahun	Laporan Penyusunan IKM	Bid.PTSP





DINAS PENANAMAN MODAL DAN PTSP KABUPATEN LUWU TIMUR

TUGAS POKOK :

Membantu Bupati dalam melaksanakan urusan pemerintahan di bidang penanaman modal dan pelayanan terpadu satu pintu yang menjadi kewenangan Daerah dan tugas pembantuan yang ditugaskan kepada Pemerintah Daerah berdasarkan ketentuan peraturan perundang-undangan.

FUNGSI:

- a. Perumusan pelaksanaan kebijakan teknis dibidang penanaman modal
- b. Perumusan pelaksanaan kebijakan teknis dibidang pelayanan terpadu satu pintu
- c. Perumusan pelaksanaan kebijakan teknis dibidang pengendalian, pengawasan dan Pengaduan
- d. Perumusan, pelaksanaan, monitoring, evaluasi dan pelaporan kegiatan Kesekretariatan yang menunjang tugas organisasi
- e. Pelaksanaan administrasi Dinas, dan
- f. Pelaksanaan Fungsi lain yang diberikan oleh Bupati terkait tugas dan fungsinya.



MAKLUMAT PELAYANAN DPMPTSP

“ Dengan ini kami menyatakan sanggup menyelenggarakan pelayanan sesuai visi, misi dan standar pelayanan yang telah ditetapkan demi terciptanya pelayanan prima Kabupaten Luwu Timur terkemuka. Apabila kami tidak menepati maklumat ini, kami siap menerima sanksi sesuai peraturan perundang-undangan yang berlaku”

MOTTO DPMPTSP
“ Melayani Anda
Membangun Bersama”



STRUKTUR ORGANISASI



Kepala Dinas

Sekretariat,

terdiri atas :

- Sub bagian Perencanaan dan Kepegawaian
- Sub bagian Umum dan Keuangan

Bidang PTSP

terdiri atas :

- Seksi Administrasi Pelayanan Perizinan dan Non Perizinan
- Seksi Pelayanan Perizinan dan Non Perizinan
- Seksi Pengelolaan Data dan Sistem Informasi Perizinan

Bidang Penanaman Modal

terdiri atas :

- Seksi Perencanaan Penanaman Modal
- Seksi Pengembangan Iklim Investasi dan
- Seksi Promosi dan Kerjasama Penanaman Modal

Bidang Pengendalian, Pengawasan, dan Pengaduan terdiri atas :

- Seksi Pengawasan, Monitoring dan Evaluasi
- Seksi Pembinaan dan Pengendalian
- Seksi Penanganan Pengaduan

Unit Pelaksana Teknis Dinas

Kelompok Jabatan Fungsional



BAGAN STRUKTUR ORGANISASI DINAS PENANAMAN MODAL DAN PELAYANAN TERPADU SATU PINTU

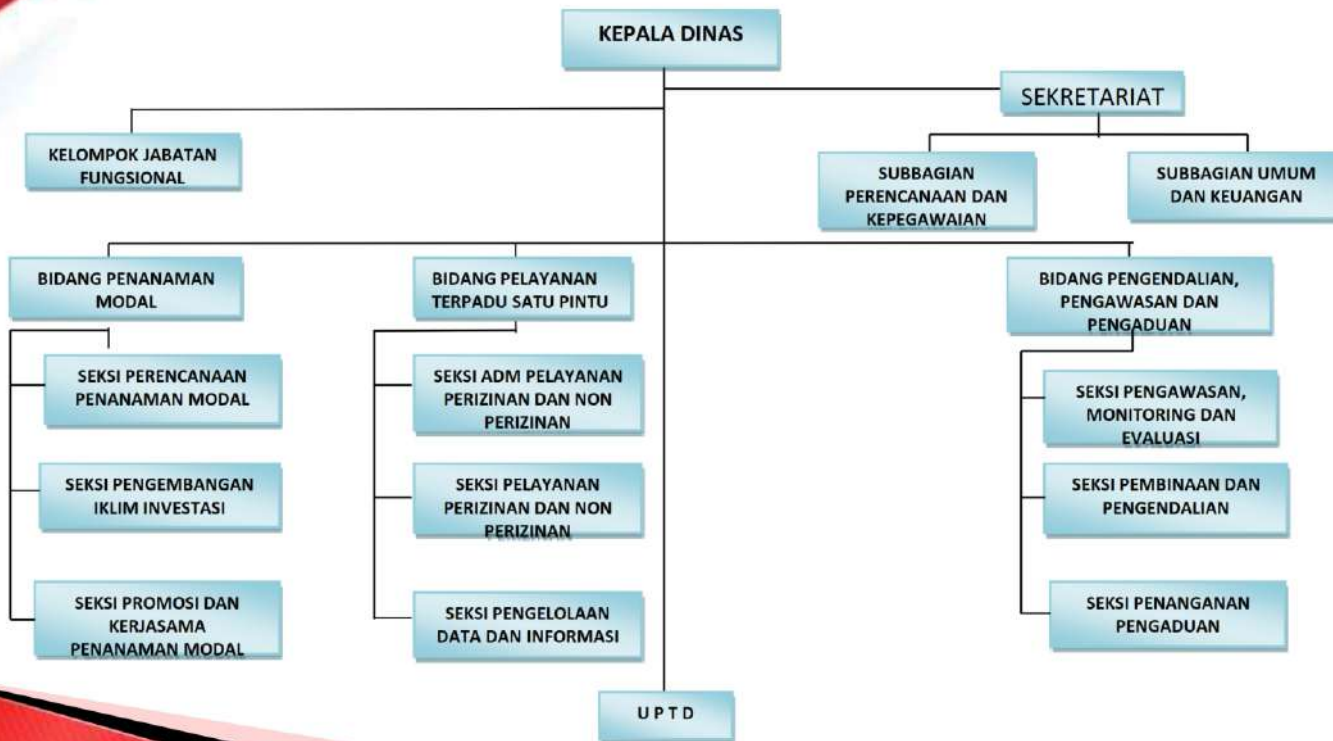



SISTEM PELAYANAN BERBASIS TEKNOLOGI INFORMASI

PROSES PELAYANAN PERIZINAN (ONLINE)
DINAS PENANAMAN MODAL DAN PTSP

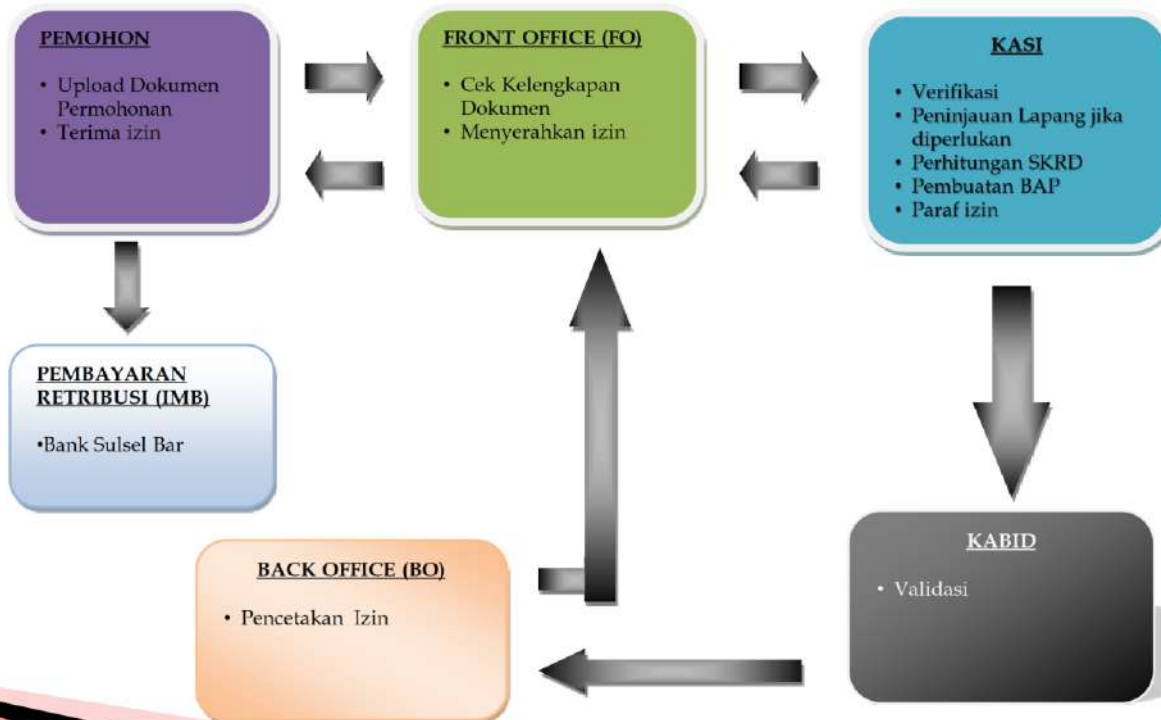



POTENSI & PELUANG INVESTASI



Potensi dan peluang Investasi di Sektor Pertanian, Perindustrian, Pariwisata serta Kelautan dan Perikanan di Kabupaten Luwu Timur secara umum sangat besar dan menjanjikan. Jenis komoditi yang dapat dikembangkan merupakan komoditi ekspor dengan potensi produksi dengan skala besar. Hal ini didukung dengan ketersediaan lahan produksi yang sangat luas dan layak serta dukungan sarana dan prasarana yang sangat memadai yang terdiri dari :

<input type="checkbox"/> Panjang Garis Pantai	:	117,4	Km
<input type="checkbox"/> Luas perairan otonomi	:	48.050	Km ²
<input type="checkbox"/> Luas Tambak	:	13.832	Ha
<input type="checkbox"/> Luas Budidaya Rumput Laut	:	2.620	Ha
<input type="checkbox"/> Luas Budidaya Air Tawar	:	1.424	Ha
<input type="checkbox"/> Luas Sawah	:	45.270	Ha
<input type="checkbox"/> Luas Perkebunan	:	2.873	Ha

Potensi Sektor Kelautan, Perikanan dan Pangan Kabupaten Luwu Timur secara umum mencakup potensi perikanan tangkap, budidaya potensi pangan dan potensi pengelolaan dan pemasaran yang tersebar di Wilayah Kabupaten Luwu Timur. Hal ini didukung oleh letak geografis yang terdiri dari lautan dan daratan. Selain itu di Kabupaten Luwu Timur terdapat lima danau alami yang sangat indah yaitu Danau Matano dengan luasan 245,70 Km², Danau Mahalona dengan luasan 25 Km², Danau Towuti 585 Km², Danau Tapparean Masapi 2,43 Km², dan Danau Lantoa 1,71 Km².

Berikut tabel potensi tiap sektor :



BIDANG PERTANIAN

ALAT PENGELOLAAN LAHAN

Traktor 2 roda – 1.527 Unit
Traktor 4 roda – 13 Unit

PENGGILINGAN PADI

Penggilingan Besar – 15 Unit
Penggilingan Sedang – 74 Unit
Penggilingan Kecil --- 136 Unit

JENIS KOMODITI

Padi | Produksi = 338.836,59
TON/TAHUN LUAS LAHAN –
45.454 Ha

Pengolahan Pabrik

Jagung | Produksi = 24.465,58
TON/TAHUN LUAS LAHAN –
4.205Ha

han Pabrik



dpmptsp
LUWU TIMUR

melayani anda, membangun bersama



BIDANG PERKEBUNAN



KELAPA SAWIT

91 122,73 ton/Thn

11 518,97 Ha

KELAPA

1836,08 ton/Thn

890,49 Ha

LADA

4 175,29 ton/Thn

5 926,13 Ha

KAKAO

13 763 ,75 ton/Thn

23 122,63 Ha

CENGKEH

33,20 ton/Thn

666,70 Ha



dpmptsp
LUWU TIMUR
melayani anda, membangun bersama



BIDANG PERIKANAN



KEPITING -135 ton/Thn-
Ha

UDANG - 2,951 ton/Thn
13.832 Ha

IKAN BANDENG - 10,563
ton/Thn

13.832

RUMPUT LAUT - Gracillaria

148,008 ton/Thn

2.620 Ha



BIDANG PETERNAKAN



KERBAU

POPULASI = 1 147

SAPI POTONG

POPULASI = 17 288

BABI

POPULASI = 17 183

AYAM BURAS

POPULASI = 239 406

AYAM RAS PEDAGING

POPULASI = 943 473

AYAM RAS PETELUR

POPULASI = 126 252



BIDANG PERTAMBANGAN

JENIS BAHAN GALIAN TAMBANG

Potensi
(ton/M3)

BESI

6.517

NIKEL

4.153

SILIKA

4.691

MARMER

4.691

BATU GAMPIN

4.691

SIRTU

4.691



dpmptsp
LUWU TIMUR
melayani anda, membangun bersama

BIDANG PARIWISATA



Di Kabupaten Luwu Timur terdapat beberapa objek wisata dimana pengelolaannya belum maksimal sehingga wisatawan dalam dan luar negeri belum melirik untuk berkunjung. Namun demikian tidak menutup kemungkinan apabila dikelola dengan baik dapat menarik wisatawan dikarenakan wisata yang ada di Kabupaten Luwu Timur tidak kalah menarik dari tempat wisata yang ada di Indonesia

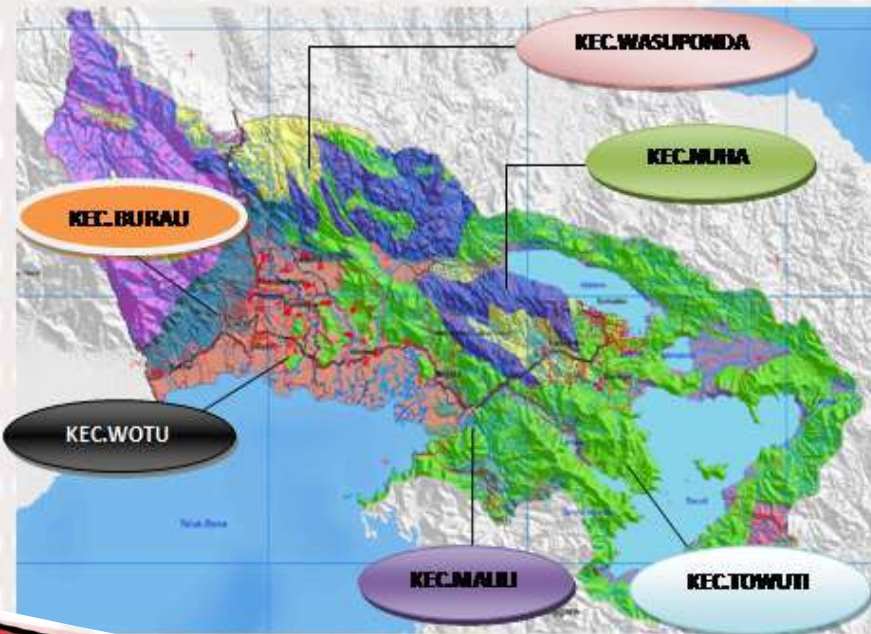

KAWASAN WISATA KABUPATEN LUWU TIMUR

KECAMATAN MALILI

- Sungai Malili
- Pulau Batu Putih
- Hutan Mangrove
- Landmark

KECAMATAN WASUPONDA

- Bukit Agung
- Kali Dingin
- Air Terjun Mata Bontu

KECAMATAN WOTU

- Hutan Mangrove

KECAMATAN NIHA

- Danau Matene
- Cagar Alam Prehmanan
- Mata Air Matene
- Pantai Ila

KECAMATAN TOWUTI

- Danau Towuti
- Danau Malahan

KECAMATAN BURAU

- Pantai Lema
- Hutan Mangrove

BIDANG PARIWISATA



Jumlah **Akomodasi Hotel** menurut Kecamatan yang ada di kabupaten Luwu Timur



Kec. Burau	00
Kec. Wotu	02
Kec. Tomoni	05
Kec. Tomoni Timur	00
Kec. Angkona	00
Kec. Malili	13
Kec. Towuti	04
Kec. Nuha	11
Kec. Wasuponda	03
Kec. Mangkutana	03
Kec. Kalaena	00



BIDANG PARIWISATA



Jumlah Rumah Makan / Restaurant

menurut Kecamatan yang ada di kabupaten Luwu Timur



Kec. Burau	04
Kec. Wotu	04
Kec. Tomoni	11
Kec. Tomoni Timur	01
Kec. Angkona	02
Kec. Malili	15
Kec. Towuti	03
Kec. Nuha	07
Kec. Wasuponda	01
Kec. Mangkutana	05
Kec. Kalaena	05



BIDANG PERDAGANGAN



JUMLAH SARANA PERDAGANGAN DI LUWU TIMUR

TOTAL PASAR :
39

TOTAL PERTOKOAN :
1133

TOTAL KIOS :
1826

TOTAL WARUNG : 268



dpmptsp
LUWU TIMUR
melayani anda, membangun bersama

PENCAPAIAN KINERJA DPMPTSP



JENIS IZIN	2020	2021
NIB IUMK	467	563
IZIN USAHA MIKRO KECIL (IUMK)	595	563
NIB NON IUMK	191	225
IZIN USAHA NON IUMK	989	616
PKWT/PKWTT	657	766
IZIN TENAGA KESEHATAN	609	872
IZIN SARANA DAN PRASARANA KESEHATAN	12	36
IZIN PENELITIAN	250	402
IZIN MENDIRIKAN BANGUNAN (IMB)	541	472
IZIN LINGKUNGAN	28	13
IZIN TEMPAT PENYIMPANAN SEMENTARA (B3)	22	3
SERTIFIKAT P-IRT	43	195

DATA PERKEMBANGAN INVESTASI KABUPATEN LUWU TIMUR TAHUN 2019 s.d 2021



NO	JENIS	TAHUN		
		2019	2020	2021
1	PMA	549,259	2,185,879	3.604.254.631.433
2	PMDN	598,558.00	1,636,201.00	567.486.903.997
3	TOTAL	1,147,817	3,822,080	4.171.741.535.430

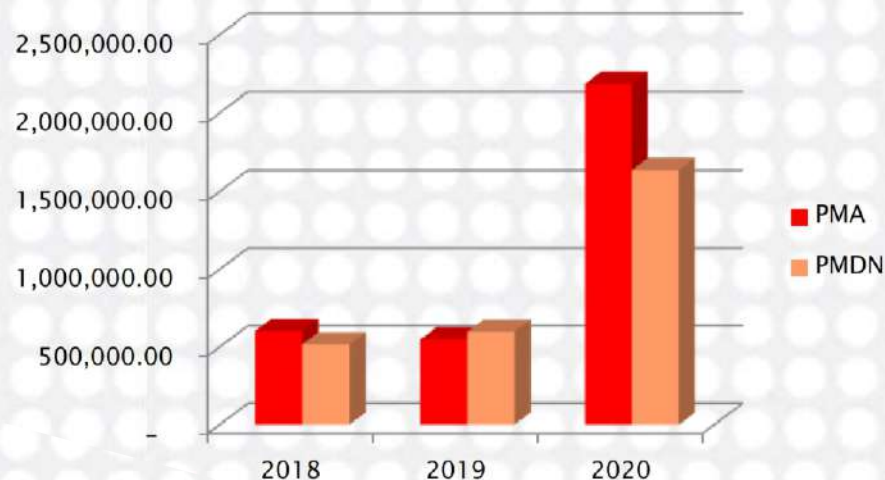



φmptsp
LUWU TIMUR

melayani anda, membangun bersama

DINAS PENANAMAN MODAL
PELAYANAN TERPADU SATU PINTU
KABUPATEN LUWU TIMUR

AYO BERINVESTASI DI LUWU TIMUR



Let's Join & Investigate In East Luwu